

Décembre 2010

ACTIONS INFOS

NATURE INFOS

ADHÉRENTS INFOS

ACTIONS INFOS

L'Europe s'engage à Brussey !

Tout avance très vite sur le site de la Maison de la Nature. Dans notre dernière lettre d'info, nous vous annonçons l'achat du terrain de découverte à Franche-Comté Nature Environnement.

Nous avons aujourd'hui le plaisir de vous annoncer que le projet de réhabilitation et d'entretien du site a été accepté par l'ensemble des partenaires sollicités. L'Europe vient d'attribuer à ce projet la somme de 130 000 €. Cette décision de financement vient s'ajouter aux autres partenariats que nous avons développés autour de ce projet : la Fondation Veolia-Environnement (20 000 €), Réseau Ferré de France (18 000 €) et l'Agence de l'Eau (23 000 €).



Nouvelle embauche

Le projet financé par l'Europe prévoit l'embauche d'une personne chargée de gérer et d'entretenir le site. C'est ainsi que Patrick Murit a été embauché en avril dernier pour assurer cette fonction. Une neuvième personne en CDI dans l'équipe !



Vaches *highland cattle*

Connaissez vous la vache Highland Cattle ? Cette race écossaise est spécialement adaptée à vivre en milieu humide et à brouter non seulement l'herbe mais aussi les arbustes envahissants.

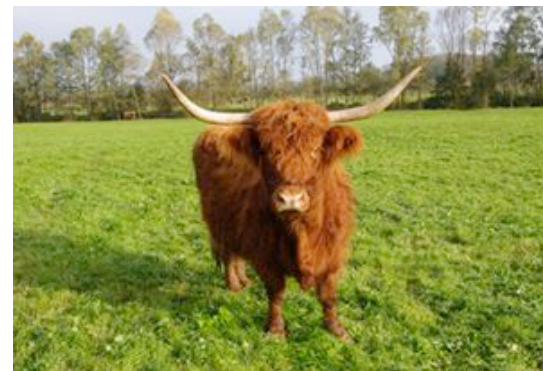

Le terrain de la Maison de la Nature est confronté au développement trop important de végétaux ligneux qui ont tendance à uniformiser le milieu et à nuire à terme à la biodiversité du site. Il a donc été choisi de mettre en place un système de pâturage extensif utilisant cette race de vache. Trois jeunes génisses highland cattle viennent d'être achetées et seront installées sur le terrain en mars prochain. Nous vous les présenterons en temps utile.

Nouvel abri sur le terrain



Financé par l'Agence de l'Eau et par l'Europe, un programme de découverte du milieu naturel sera proposé en 2011 sur le site de Brussey. Les groupes qui bénéficieront de ces animations auront à leur disposition un abri en bois spécialement construit à cet effet. L'abri pourra être utilisé aussi bien pour des animations que pour tirer le repas du sac en cas d'intempéries.



A l'école de la biodiversité

Sensibiliser le public au monde vivant qui l'entoure, voilà l'une des missions principales que s'est donnée la Maison de la Nature.



L'association vient de monter un projet ambitieux de sensibilisation des scolaires au thème de la biodiversité sur l'ensemble de la Franche-Comté. Ce projet énorme (d'un montant total de 448 000 €), a reçu l'accord du Conseil Régional et de l'Europe. Il sera coordonné par la Maison de la Nature et mettra en œuvre les trois autres CPIE de Franche-Comté ainsi que la Maison de la Nature des Vosges Saônoises.



285 classes bénéficieront d'un programme d'animation en 4 séances et aborderont les principaux milieux naturels « ordinaires » de notre région (forêt, haies, ruisseaux...).

Les 115 cantons que compte la Franche-Comté seront concernés par ce programme régional. En plus de son territoire habituel (Haute-Saône et secteur de Montbéliard), la Maison de la Nature interviendra dans chacun des cantons du territoire de Belfort.

Agendas 21 dans les lycées vosgiens

Fort de son expérience d'accompagnement des lycées franc-comtois dans leurs démarches d'Agendas 21 (voir notre lettre d'infos n° 65), la Maison de la Nature a été sollicitée pour intervenir sur le même type d'actions en Lorraine. C'est ainsi qu'elle travaillera à la mise en place de démarches de développement durable au sein de deux lycées d'Epinal et d'un lycée de Saint-Dié.



CPIE DE LA VALLÉE DE L'OGNON

Maison de la Nature - 70150 Brussey - Tél : 03 84 31 75 49 - Fax : 03 84 31 92 23
contact@cpie-brussey.com - www.cpie-brussey.com

NATURE INFOS

Espèce rare de libellule !

Le terrain de découverte de la Maison de la Nature n'a pas fini de dévoiler ses trésors. Une nouvelle espèce de libellule vient d'y être recensée. C'est le hasard qui a permis cette observation : lors d'une séance de baguage d'oiseaux, les membres de la LPO ont découvert une libellule qui s'était prise dans les mailles d'un filet.



Elle a été identifiée comme étant la cordulie à corps fin (*oxigastrea curtisii*). Cette espèce protégée au niveau national avait été découverte en Franche-Comté par Michel Guinchard il y a une vingtaine d'années. Elle s'ajoute aux 22 autres espèces de libellules du site de Brussey.

Capture du pic noir

Depuis plusieurs années, nous supposons que le pic noir, ce géant parmi les pics, se reproduit sur l'une des îles de la Maison de la Nature. Pour la première fois dans l'histoire de la LPO, cet oiseau a été pris dans un filet lors d'une séance de baguage d'oiseaux. C'était cet été sur le terrain de découverte.

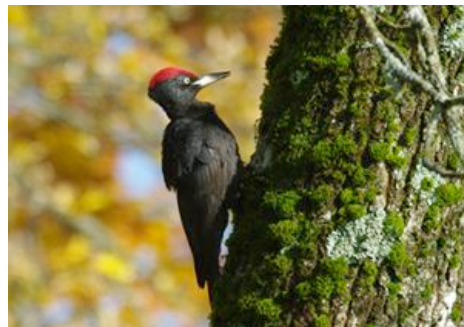

ADHÉRENTS INFOS

Date à retenir

• La date de l'AG est fixée au vendredi 8 avril. Chaque adhérent recevra une invitation en temps voulu.

Directrice de publication : Christiane Eymard
Rédaction : Bernard Dupont
Photos : Bernard Dupont et CPIE VO
Graphisme: Rachid Hamanache

Joyeuses fêtes !

